



## ViewPoint FetaDoc

ViewPoint FetaDoc dient der vollständigen Dokumentation einer Geburt (bisheriger Verlauf der Schwangerschaft, Aufnahme in den Kreißsaal, Maßnahmen während der Geburt, Kinds- und Wochenbettdaten). Darüber hinaus werden die erforderlichen Daten für die Perinatalstudie erfasst. Es wurde in Zusammenarbeit mit erfahrenen Klinikern entwickelt und entspricht den gesetzlichen Richtlinien zur Qualitätssicherung in der Geburtshilfe in Deutschland. Die Erfahrungen unserer Anwender in der klinischen Routine und sich ändernde gesetzliche Vorgaben fließen kontinuierlich in die Produktweiterentwicklung ein.

### ViewPoint verfügt über ein breites Leistungsspektrum

- Qualitätssichernde Erfassung der anamnestischen Daten und aller Angaben zu Schwangerschaft, Geburt, Kind und Wochenbett
- Plausibilitätsprüfung gemäß Bundesgeschäftsstelle Qualitätssicherung in Deutschland, inkl. Anzeige aller fehlerhaften Felder zur unmittelbaren Korrektur
- Erstellung einer Diskette zur Teilnahme an der Perinatalstatistik
- Drucken von Arztbrief und Etiketten
- Standardstatistiken zur Sofortinformation und hausinternen Qualitätskontrolle
- Speicherung aller Befundattribute in wissenschaftlich auswertbarer Datenbank
- HL7-Schnittstelle zu Klinikinformationssystemen
- Schnittstelle zum CTG Überwachungssystem Trium CTG Online
- Erweiterbar für die Pränataldiagnostik zur vollständigen Dokumentation der Schwangerschaft
- Installation auf Standard-PCs mit den Betriebssystemen Windows 2003/2000/XP Pro/Vista (Es werden nicht alle Windows Vista Editionen unterstützt – siehe ViewPoint Systemanforderungen.)



### Dokumentenvorlagen für die Perinatalmedizin

- Arztbriefe
- Patientenakte
- Geburtsprotokoll
- Etiketten, z. B. für Mutterpass und Kinderheft
- Verlegungsbericht des Neugeborenen
- Berichte zur operativen Entbindung
- Protokoll zur Leistungserfassung

ViewPoint FetaDoc kann jederzeit mit Trium CTG Online und den ViewPoint Modulen Fetal Database, Gynäkologie, Mammadiagnostik, General Reporting zu einem kompletten Informationssystem für die Frauenheilkunde erweitert werden.

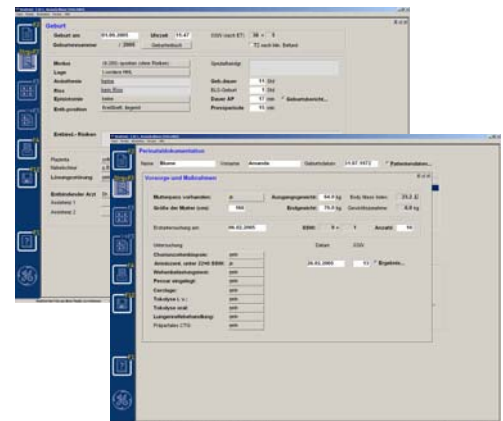

### Softwarepflegevertrag

Wartung und Anwendersupport für ViewPoint Programme werden durch den Abschluss eines Softwarepflegevertrags gewährleistet.